■ JCOM株式会社 組織図 2026年4月1日付 組織改編（案）

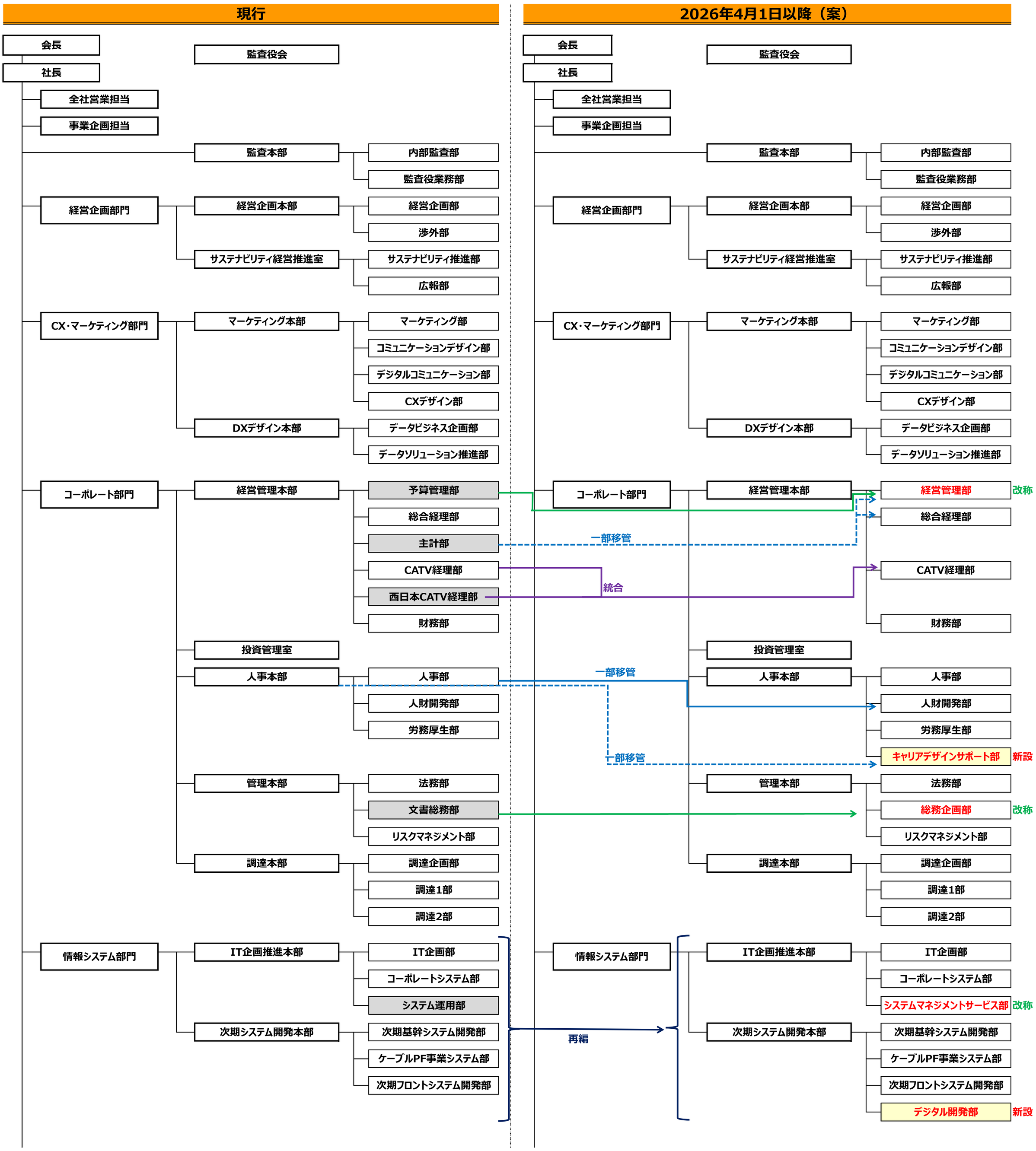

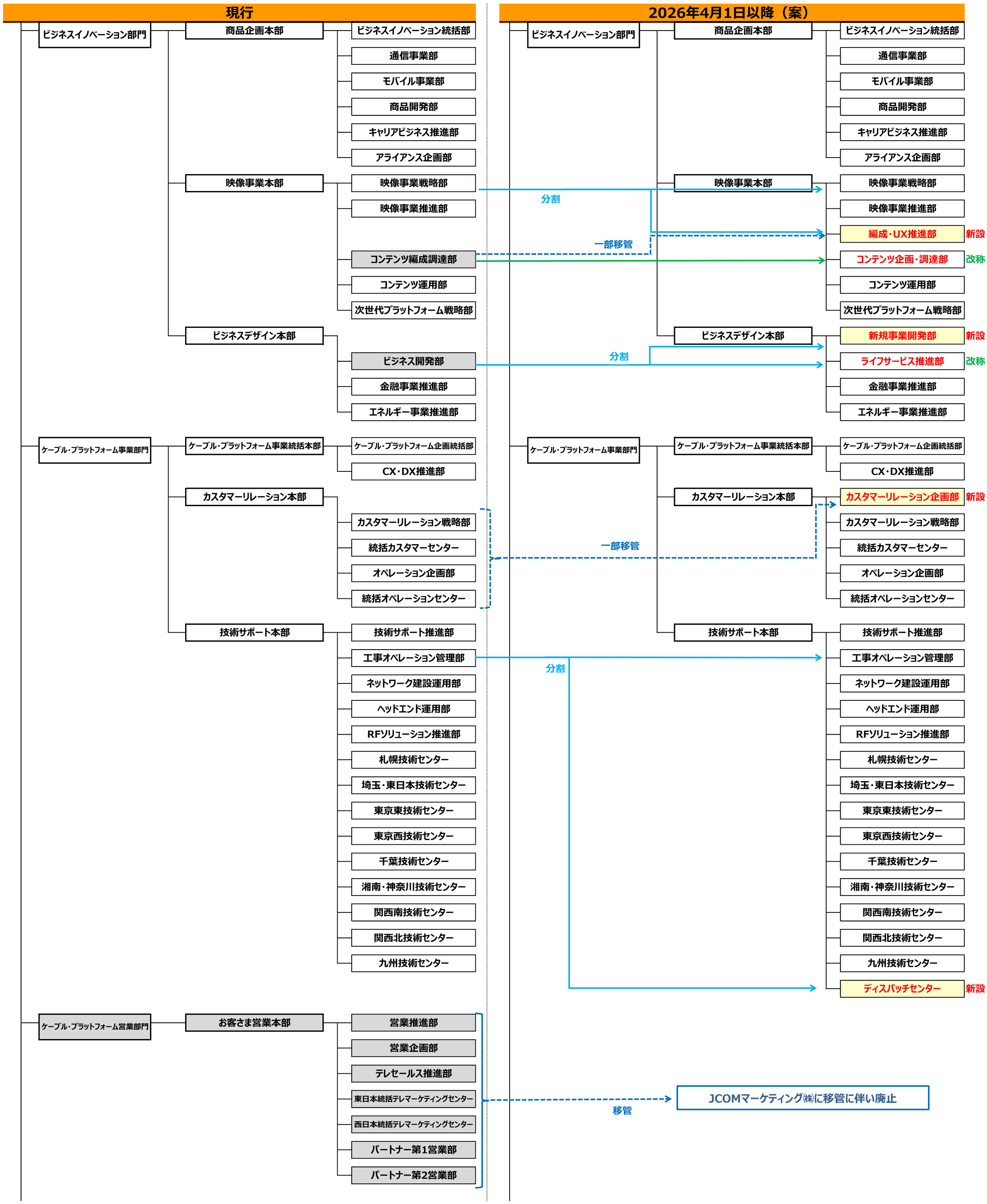
現行
2026年4月1日以降（案）
ビジネスイノベーション部門
商品企画本部
ビジネスイノベーション統括部
通信事業部
モバイル事業部
商品開発部
キャリアビジネス推進部
アライアンス企画部
映像事業本部
映像事業戦略部
映像事業推進部
コンテンツ編成調達部
コンテンツ運用部
次世代プラットフォーム戦略部
ビジネスデザイン本部
ビジネス開発部
金融事業推進部
エネルギー事業推進部
ケーブル・プラットフォーム事業部門
ケーブル・プラットフォーム事業統括本部
ケーブル・プラットフォーム企画統括部
CX・DX推進部
カスタマーリレーション本部
カスタマーリレーション戦略部
統括カスタマーセンター
オペレーション企画部
統括オペレーションセンター
技術サポート本部
技術サポート推進部
工事オペレーション管理部
ネットワーク建設運用部
ヘッドエンド運用部
RFソリューション推進部
札幌技術センター
埼玉・東日本技術センター
東京東技術センター
東京西技術センター
千葉技術センター
湘南・神奈川技術センター
関西南技術センター
関西北技術センター
九州技術センター
ケーブル・プラットフォーム営業部門
お客さま営業本部
営業推進部
営業企画部
テレセールス推進部
東日本統括テレマーケティングセンター
西日本統括テレマーケティングセンター
パートナー第1営業部
パートナー第2営業部
分割
一部移管
分割
一部移管
分割
移管
JCOMマーケティング㈱に移管に伴い廃止
編成・UX推進部
新設
コンテンツ企画・調達部
改称
新規事業開発部
新設
ライフサービス推進部
改称
カスタマーリレーション企画部
新設
ディスパッチセンター
新設

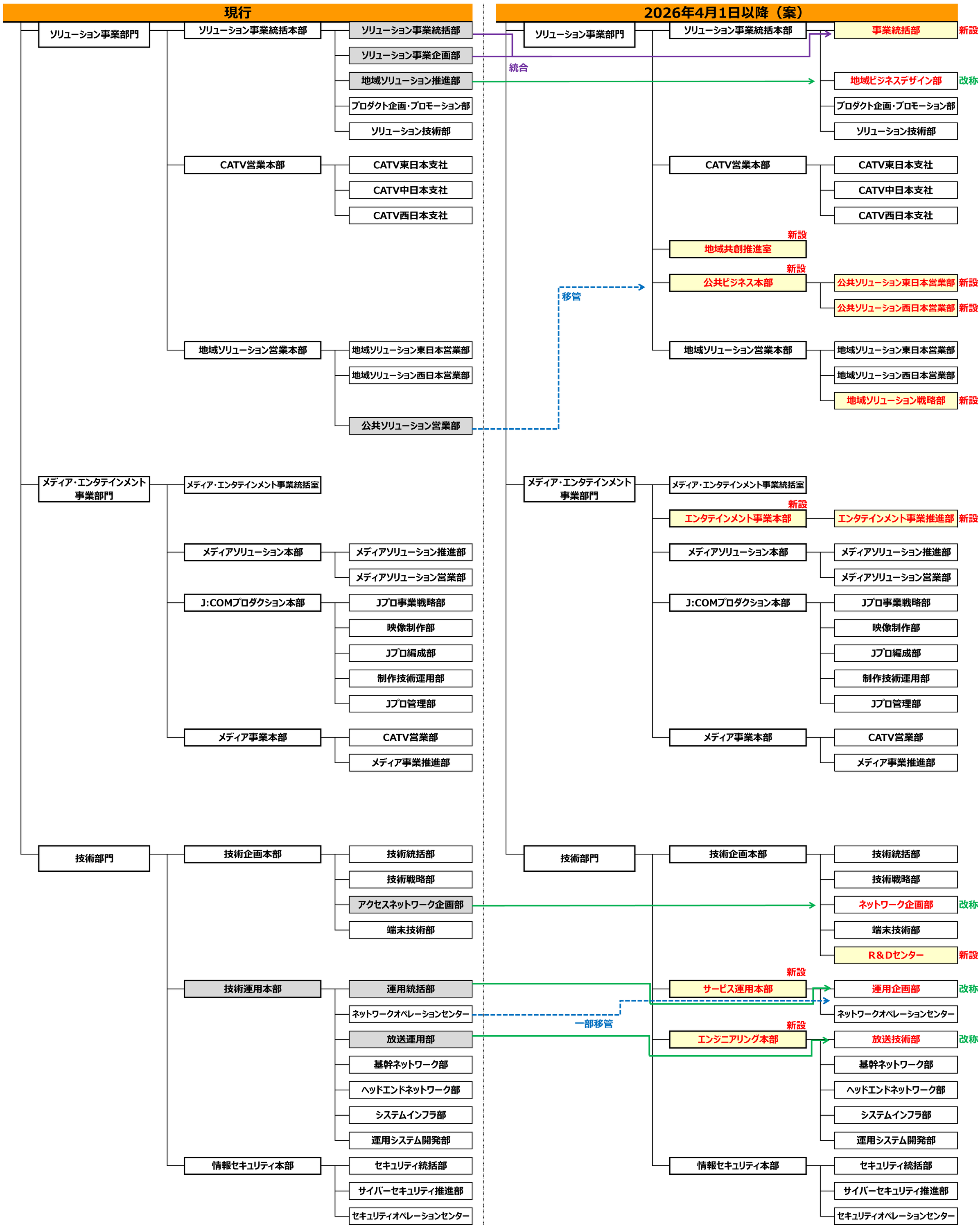
現行
2026年4月1日以降（案）
ソリューション事業部門
ソリューション事業統括本部
ソリューション事業統括部
ソリューション事業企画部
地域ソリューション推進部
プロダクト企画・プロモーション部
ソリューション技術部
CATV営業本部
CATV東日本支社
CATV中日本支社
CATV西日本支社
地域ソリューション営業本部
地域ソリューション東日本営業部
地域ソリューション西日本営業部
公共ソリューション営業部
統合
移管
事業統括部
新設
地域ビジネスデザイン部
改称
地域共創推進室
公共ビジネス本部
公共ソリューション東日本営業部
公共ソリューション西日本営業部
地域ソリューション戦略部
メディア・エンタテインメント事業部門
メディア・エンタテインメント事業統括室
メディアソリューション本部
メディアソリューション推進部
メディアソリューション営業部
J:COMプロダクション本部
Jプロ事業戦略部
映像制作部
Jプロ編成部
制作技術運用部
Jプロ管理部
メディア事業本部
CATV営業部
メディア事業推進部
エンタテインメント事業本部
エンタテインメント事業推進部
技術部門
技術企画本部
技術統括部
技術戦略部
アクセスネットワーク企画部
端末技術部
ネットワーク企画部
R＆Dセンター
技術運用本部
運用統括部
ネットワークオペレーションセンター
放送運用部
基幹ネットワーク部
ヘッドエンドネットワーク部
システムインフラ部
運用システム開発部
サービス運用本部
運用企画部
一部移管
エンジニアリング本部
放送技術部
情報セキュリティ本部
セキュリティ統括部
サイバーセキュリティ推進部
セキュリティオペレーションセンター